ООО «Звукоизоляционные Европейские Технологии»
Горячая линия: 8 (800) 100-44-52 | E-mail: info@soundguard.ru | Сайт: soundguard.ru
Адрес: 195027, Россия, Санкт-Петербург, Якорная улица, 16
ИНН 7806533180, КПП 780601001

Звукоизоляционная мембрана SoundGuard Membrane 2 и 2S

Арт. 221127 Арт. 221129

ТУ № 23.99.19–038–59528802–2024
ТНВЭД 3918900000

Звукоизоляционная мембрана SoundGuard Membrane – эффективная синтетическая звукоизоляционная мембрана, обеспечивающая качественную звукоизоляцию в строительных конструкциях для помещений любого типа.

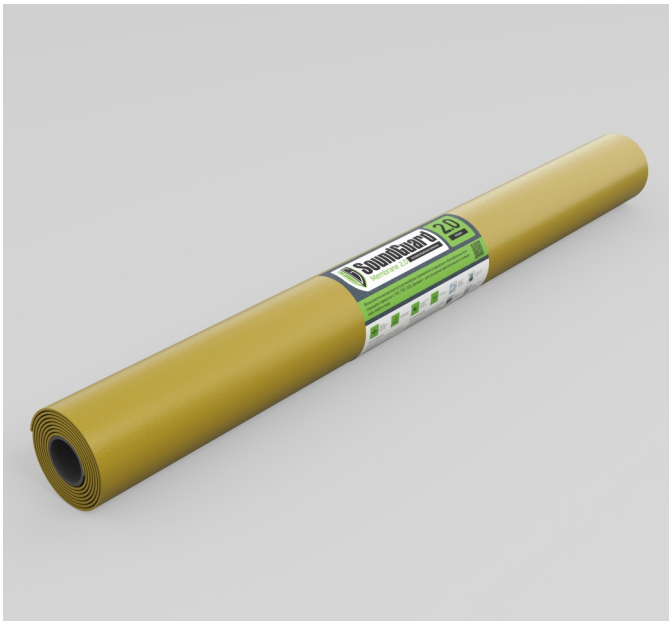

Состав продукции

Полимерная композиция натуральных и синтетических каучуков, дополненная тяжелыми минеральными наполнителями класса сульфатов.

Применение продукции и ее назначение

Области применения:

- Каркасная и бескаркасная звукоизоляция стен;
- Каркасная звукоизоляция потолка;
- Звукоизоляция перегородок;
- Звукоизоляция инженерных коммуникаций.

Отличительные особенности продукта

- Благодаря высокой плотности и массе дает высокую эффективность;
- Максимальная эффективность без потери полезного пространства;
- Удобство и простота монтажа на любых поверхностях;
- Марка 2S имеет самоклеящийся слой для удобства фиксации на поверхностях.

Сведения об утилизации продукции и ее упаковки

Утилизировать в соответствии с местным / региональным / федеральным законодательством, применяемым к соответствующему виду отходов.

Документация

- Сертификат соответствия
- Обязательный пожарный сертификат
- Санитарно-эпидемиологической экспертиза

Технические характеристики

Показатель	Membrane 2	Membrane 2S
Длина, мм	2500	
Ширина, мм	1200	
Толщина, мм	2	
Площадь, м^2	3	
Плотность, ± 50 кг/м^3	2050	2050
Поверхностная плотность, кг/м^2	7,4	7,6
Группа горючести по ГОСТ 30244	Г4	
Группа воспламеняемости по ГОСТ 30402	В2	
Группа дымообразующей способности по ГОСТ 12.1.044	Д3	
Группа токсичности продуктов горения по ГОСТ 12.1.044	Т3	

ООО «Звукоизоляционные Европейские Технологии»
Горячая линия: 8 (800) 100-44-52 | E-mail: info@soundguard.ru | Сайт: soundguard.ru
Адрес: 195027, Россия, Санкт-Петербург, Якорная улица, 16
ИНН 7806533180, КПП 780601001

Краткое пояснение по монтажу

Звукоизоляционную мембрану SoundGuard Membrane применяют как в каркасных, так и в бескаркасных системах звукоизоляции, а также в системах звукоизоляции пола под финишное покрытие.
1) При использовании мембраны в каркасных и бескаркасных системах звукоизоляции, ее раскраивают и приклеивают к листам звукоизоляционного влагостойкого гипсокартона Gipsofon непосредственно перед его монтажом при помощи универсального контактного клея SoundGuard (Марка 2S имеет самоклеящийся слой, соответственно приклеивается самостоятельно без использования клея). Затем производят установку листов Gipsofon совместно с мембраной стандартным способом.
2) Применяя мембрану в звукоизоляционных системах полов, ее раскатывают поверх нижнего слоя звукоизоляции. Укладывать мембрану нужно стык в стык.
3) При звукоизоляции воздуховодов необходимо нанести клей на обезжиренную поверхность трубопровода и на мембрану, обернуть воздуховод мембраной и зафиксировать ее.

Условия транспортировки, хранения и срок хранения

Транспортирование продукции осуществляется в крытых транспортных средствах любым видом транспорта, в соответствии с правилами перевозки грузов, действующими на данном виде транспорта.

Хранить изделия следует в закрытых помещениях, исключающих попадание влаги и прямых солнечных лучей, на расстоянии не мене 1 м от отопительных приборов при относительной влажности воздуха не более 75 % и температуре от 5 до 35 °С.

Гарантийный срок хранения – 12 месяцев со дня изготовления. При истечении гарантийного срока хранения материал может быть использован по назначению после повторной проверки его качества на соответствие настоящим техническим условиям в объёме физико-механических характеристик.

Нормы упаковки и транспортировки

Продукт	Вид упаковки	Количество на поддоне, шт.	Размер упаковки с поддоном (Д×Ш×В), мм	Масса упаковки, кг	Объем упаковки, м³	Норма загрузки в еврофуру 82 м³, шт.	Норма загрузки в еврофуру 82 м³ поддонов
SoundGuard Membrane 2	Полиэтилен Паллета	56	1200 x 1000 x 1000	700	1,2	1344	24
SoundGuard Membrane 2S	Полиэтилен Паллета	50	1200 x 1000 x 1000	675	1,2	1200	24

Сведения о безопасности продукции, безопасности ее применения и эксплуатации, охране окружающей среды

-

Не выделяет вредных веществ во время хранения и эксплуатации. Материал горюч. При горении подвергается термодеструкции и выделяет токсичные пары. Тушить следует всеми известными средствами пожаротушения: огнетушителями, песком, водой.

Меры оказания первой помощи:

При отравлении ингаляционным путем: в аварийных ситуациях (при отравлении продуктами горения каучука) – раздражение слизистых оболочек верхних дыхательных путей, при остром отравлении – тошнота.	Вынести пострадавшего на свежий воздух, обеспечить покой. При появлении раздражения дыхательных путей – теплое молоко с питьевой (пищевой) содой. При потере сознания – вдыхание нашатырного спирта с ватки. В случае ухудшения состояния или остановке дыхания – искусственное дыхание методом «изо рта в рот», обратиться к врачу.

Прогнозируемый срок службы

Не установлен. Сведения о безопасности отсутствуют.

Сведения об интеллектуальной собственности и собственности на товарные знаки

Товарный знак SoundGuard зарегистрирован Федеральной службой по интеллектуальной собственности ООО «Звукоизоляционные Европейские Технологии».